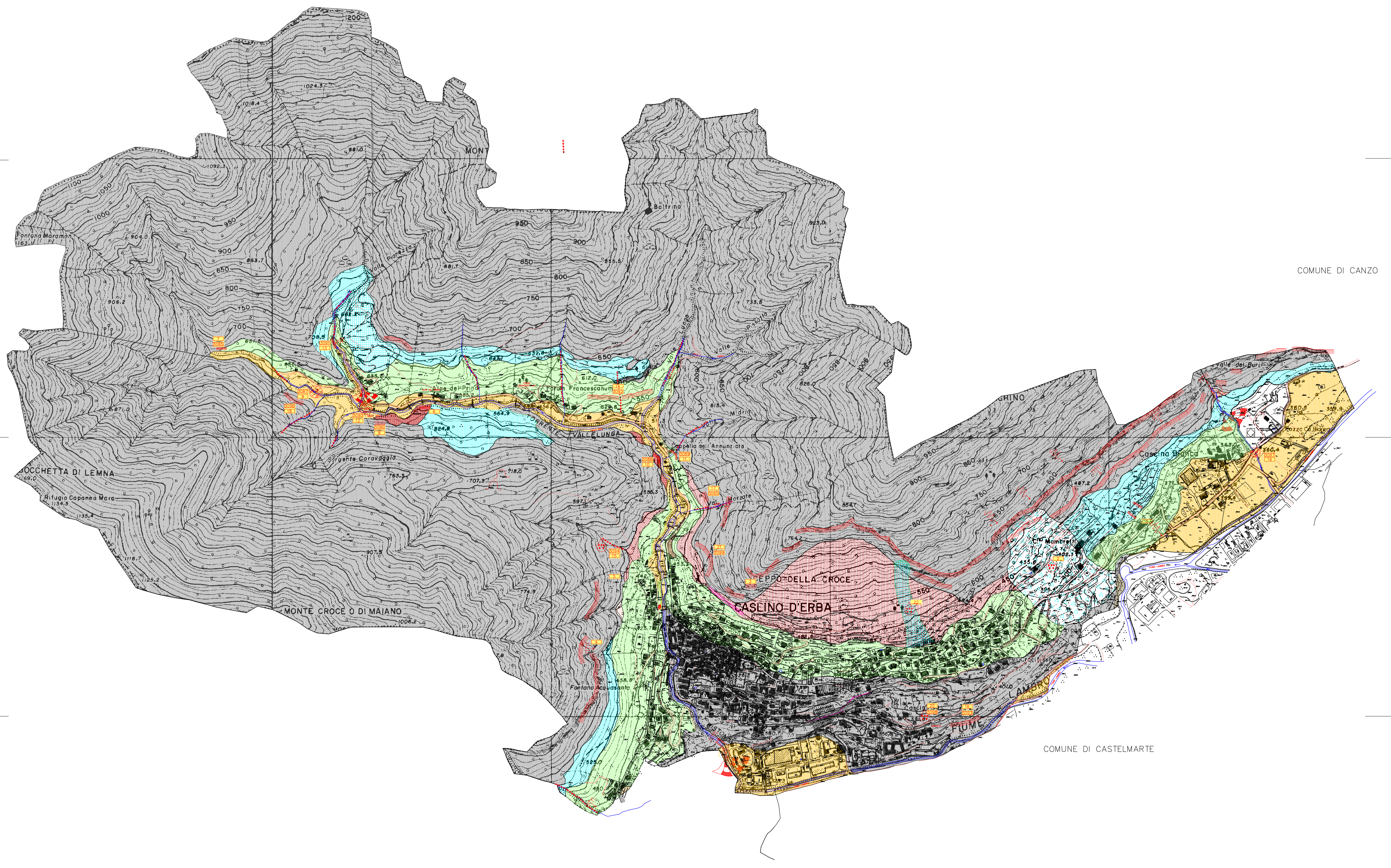

COMUNE DI CASLINO D'ERBA

(PROVINCIA DI COMO)

STUDIO GEOLOGICO E IDROGEOLOGICO DEL TERRITORIO COMUNALE DI CASLINO D'ERBA

CARTA GEOMORFOLOGICA

TAV. 2

Scala 1:5.000

PRIMA EMISSIONE 14/11/2000
AGGIORNAMENTO 01/04/2004

LEGENDA

- Detrito di falda attivo
- Detrito di falda non attivo
- Deposito fluvioglaciale
- Deposito morenico
- Substrato roccioso calcareo s.l.
- Conoide fluvioglaciale
- Limite formazionale
- Superficie di riporto o colmata
- Discarica e/o cava dismessa
- Lago o specchio d'acqua
- Corso d'acqua perenne
- Orlo attivo di scarpata rocciosa
- Orlo di scarpata di erosione torrentizia
- Orlo non attivo di scarpata rocciosa
- Orlo non attivo di scarpata morenica e/o frammista con detrito di falda
- Area interessata da paleofrana di crollo
- Corpo di frana attivo
- Solco di erosione concentrata
- Opere principali di sbarramento
- Grotta con sorgente
- Grotta
- Cascata o rapida
- Forra
- Marmitta dei giganti - marmitta di erosione torrentizia
- Area di esondazione
- Corpo di frana di crollo
- Area interessata da ruscellamento diffuso
- Distacchi recenti
- Interventi di protezione passiva (pulitelle, funi, reti ...)
- Vallo paramassi
- 1÷22 Numerazione studio
- 3085÷3099 Numerazione Regione

STUDIO GEOLOGICO MWC

geol. Walter Tavecchio